

BASE DE CHÃO REGULÁVEL PARA MOTOR DZ UNIVERSAL

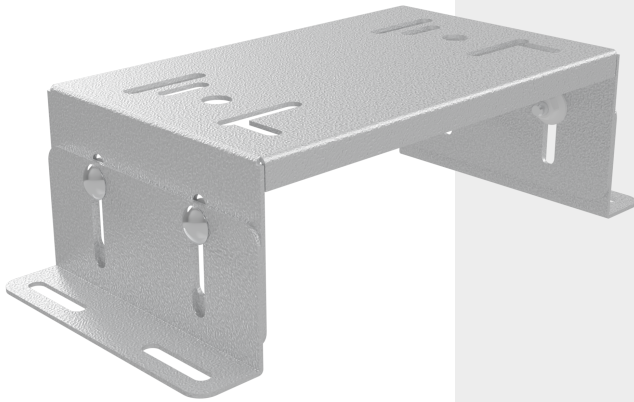

Cód. 2010447

BASE CHÃO REGULÁVEL PARA MOTOR DZ UNIVERSAL

CARACTERÍSTICAS DO PRODUTO

- Instalação versátil ;
- Otimização de tempo de instalação ;
- Compatível com motores deslizantes residências de forma universal;
- Já acompanha o kit de fixação de solo e do motor;
- Aço galvanizado reforçado;
- Permite instalação em aclave e declive;
- Ajuste de altura de 90 a 130 milímetros;
- Dimensões: L 340mm A 90 mm C 160mm

| Numero | Quantidade | Nome |
|--------|------------|--|
| 1 | 4 | Aruela lisa M08x1,6 mm |
| 2 | 1 | Base regulavel de fixar o motor. |
| 3 | 4 | Bucha Plastica 10mm |
| 4 | 2 | Cantoneira regulavel chumbada |
| 5 | 1 | Parafuso cab francesa M8x10#2 |
| 6 | 4 | Parafuso cab francesa M8x50 |
| 7 | 4 | Parafuso rosca soberba 8mm x 50 para Bucha10 |
| 8 | 1 | Porca sextavada M8#2 |

